

Niederschrift Nr. 6/2015

über die öffentliche und nicht öffentliche Sitzung des Hauptausschusses der
Wallfahrtsstadt Werl am Montag, 16.11.2015, 18.00 Uhr
im Sitzungssaal des Rathauses

Unter dem Vorsitz von Bürgermeister Grossmann sind anwesend:

Mitglieder: Ratsherren Böllhoff, Eifler, Offele, Sommerfeld, Esser, U. Frieg, Nordmann, Miah, Schulte, May sowie Ratsfrauen Kohlmann und Schritt

Entschuldigt: Ratsherren Graf von Brühl und Fischer sowie Ratsfrau Kubath

Verwaltung: Herren Canisius, Rosenkranz, Stümpel sowie Frauen Bogdahn, Kleine und Falkenau

I. Öffentliche Sitzung

Tagesordnung:

TOP Nr.	Vorlage Nr.	Tagesordnungspunkt
1		Feststellung der fristgerechten und ordnungsgemäßen Einladung sowie der Beschlussfähigkeit; Hinweis auf das Mitwirkungsverbot gem. § 31 GO NRW
2		Einwohnerfragestunde
3	379	Beratung des Haushaltsplans 2016
4		Mitteilungen
5		Anfragen

**TOP I/1: Feststellung der fristgerechten und ordnungsgemäßen
Einladung sowie der Beschlussfähigkeit;
Hinweis auf das Mitwirkungsverbot gem. § 31 GO**

Bürgermeister Grossmann stellt die fristgerechte und ordnungsgemäße Einladung sowie die Beschlussfähigkeit des Hauptausschusses fest und macht auf das Mitwirkungsverbot gem. § 31 GO NW aufmerksam.

TOP I/2: Einwohnerfragestunde

Bürgermeister Grossmann eröffnet die Einwohnerfragestunde.

Wortmeldungen liegen nicht vor.

TOP I/3-379: Beratung des Haushaltsplans 2016

- B** Nach Erläuterung der Veränderungsliste durch Herrn Stümpel, der zusätzlichen Personalkosten im Bereich der Asylangelegenheiten durch Frau Kleine (**Anlage 1**) und der geplanten Investitionen im Bereich der Feuerwehr durch Herrn Rosenkranz (**Anlage 2**) wird beschlossen, die Haushaltsansätze des Entwurfs der Haushaltssatzung 2015 einschließlich des Haushaltssanierungsplanes – soweit sie die Zuständigkeit des Hauptausschusses betreffen – zur Kenntnis zu nehmen und zur weiteren Beratung in die Fraktionen zu verweisen.

Die Rückfragen des Rats Herrn Esser zur Kopfpauschale nach dem Asylbewerberleistungsgesetz werden durch Frau Bogdahn beantwortet.

Frau Kleine weist darauf hin, dass der geänderte Stellenplan den Ratsmitgliedern im Zusammenhang mit der Einladung zur Sitzung des Rates zur Verfügung gestellt wird.

Abstimmungsergebnis: einstimmig

TOP I/4: Mitteilungen

-keine-

TOP I/5: Anfragen

-keine-



geplante Investitionen im Bereich Feuerschutz 2016



Wallfahrtsstadt
Werl



geplante Investitionen 2016 Feuerschutz

Nr. 11	geringwertige Wirtschaftsgüter	22.500 €
Nr. 12	Einsatzkleidung	48.800 €
Nr. 13	Gerätschaften und Ausrüstungsgegenstände	121.750 €
Nr. 14	Löschfahrzeug HLF „Sönnern“ 2016	330.000 €
Nr. 15	Anhänger Strom 2016	12.000 €
Nr. 16	FFW Stadtmitte – Errichtung Lagerhalle	30.000 €
Nr. 17	Sirenenanlagen	20.000 €
	Summe	585.050 €



Wallfahrtsstadt
Werl



geplante Investitionen 2016 Feuerschutz

Nr. 11 geringwertige Wirtschaftsgüter	22.500 €
Nr. 12 Einsatzkleidung	48.800 €
Nr. 13 Gerätschaften und Ausrüstungsgegenstände	121.750 €
Nr. 14 Löschfahrzeug HLF „Sönnern“ 2016	330.000 €
Nr. 15 Anhänger Strom 2016	12.000 €
Nr. 16 FFW Stadtmitte – Errichtung Lagerhalle	30.000 €
Nr. 17 Sirenenanlagen	20.000 €
Summe	585.050 €



Wallfahrtsstadt
Werl



geplante Investitionen 2016 Feuerschutz **geringwertige Wirtschaftsgüter (GWG)**

22.500 €, hier abgebildet: Ausgabepositionen > 2.000 €

30 Funkmeldeempfänger	10.800 €
6 Streuwagen	2.400 €



Wallfahrtsstadt
Werl



geplante Investitionen 2016 Feuerschutz

Nr. 11	geringwertige Wirtschaftsgüter	22.500 €
Nr. 12	Einsatzkleidung	48.800 €
Nr. 13	Gerätschaften und Ausrüstungsgegenstände	121.750 €
Nr. 14	Löschfahrzeug HLF „Sönnern“ 2016	330.000 €
Nr. 15	Anhänger Strom 2016	12.000 €
Nr. 16	FFW Stadtmitte – Errichtung Lagerhalle	30.000 €
Nr. 17	Sirenenanlagen	20.000 €
	Summe	585.050 €



geplante Investitionen 2016 Feuerschutz

Einsatzkleidung



Einsatzjacke	547,00 €
Einsatzhose	359,00 €
Rückenschild	15,00 €
Flammschutzhaube	35,00 €
Beil	30,00 €
Beiltaschen	10,00 €
Elchlederhandschuhe	86,00 €
Helm Dräger 4300 Komfort	140,00 €
Visier für Helm	48,00 €
Helmlampe	56,00 €
Einsatzstiefel	192,00 €
Summe pro Person	1.518,00 €

Der Ansatz von 48.800 € reicht somit etwa für **32** voll ausgestattete FM



Wallfahrtsstadt
Werl



geplante Investitionen 2016 Feuerschutz

Nr. 11	geringwertige Wirtschaftsgüter	22.500 €
Nr. 12	Einsatzkleidung	48.800 €
Nr. 13	Gerätschaften und Ausrüstungsgegenstände	121.750 €
Nr. 14	Löschfahrzeug HLF „Sönnern“ 2016	330.000 €
Nr. 15	Anhänger Strom 2016	12.000 €
Nr. 16	FFW Stadtmitte – Errichtung Lagerhalle	30.000 €
Nr. 17	Sirenenanlagen	20.000 €
	Summe	585.050 €



geplante Investitionen 2016 Feuerschutz **Gerätschaften und Ausrüstungsgegenstände**

121.750 €, hier abgebildet: Ausgabepositionen > 5.000 €

10 Chemieschutzanzüge (CSA)	38.300 €
Atemschutz:	
Prüfgerät	25.000 €
Prüfgerät / Peripheriegeräte	8.500 €
Werkstatteinrichtung	5.000 €
Spinde für Feuerwehrhaus Sönnern	15.600 €
2 Wärmebildkamas	14.000 €



Wallfahrtsstadt
Werl



geplante Investitionen 2016 Feuerschutz

Nr. 11	geringwertige Wirtschaftsgüter	22.500 €
Nr. 12	Einsatzkleidung	48.800 €
Nr. 13	Gerätschaften und Ausrüstungsgegenstände	121.750 €
Nr. 14	Löschfahrzeug HLF „Sönnern“ 2016	330.000 €
Nr. 15	Anhänger Strom 2016	12.000 €
Nr. 16	FFW Stadtmitte – Errichtung Lagerhalle	30.000 €
Nr. 17	Sirenenanlagen	20.000 €
	Summe	585.050 €



geplante Investitionen 2016 Feuerschutz **Löschfahrzeug HLF „Sönnern“ 2016**

330.000 €

**Ersatz für LF 16/12, Baujahr 2000
Stadtmitte**



- LF 16/12 wird in LZ 5 (Hilbeck, Budberg, Sönnern) **umgesetzt**
- Fahrzeug von dort wird zur Stadtmitte als 3. Löschfahrzeug umgesetzt
- Somit wieder Soll-Bestand von 3 Löschfahrzeugen in Stadtmitte vorhanden



Wallfahrtsstadt
Werl



geplante Investitionen 2016 Feuerschutz

Nr. 11	geringwertige Wirtschaftsgüter	22.500 €
Nr. 12	Einsatzkleidung	48.800 €
Nr. 13	Gerätschaften und Ausrüstungsgegenstände	121.750 €
Nr. 14	Löschfahrzeug HLF „Sönnern“ 2016	330.000 €
Nr. 15	Anhänger Strom 2016	12.000 €
Nr. 16	FFW Stadtmitte – Errichtung Lagerhalle	30.000 €
Nr. 17	Sirenenanlagen	20.000 €
	Summe	585.050 €



geplante Investitionen 2016 Feuerschutz **Anhänger Strom 2016**

12.000 €





Wallfahrtsstadt
Werl



geplante Investitionen 2016 Feuerschutz

Nr. 11	geringwertige Wirtschaftsgüter	22.500 €
Nr. 12	Einsatzkleidung	48.800 €
Nr. 13	Gerätschaften und Ausrüstungsgegenstände	121.750 €
Nr. 14	Löschfahrzeug HLF „Sönnern“ 2016	330.000 €
Nr. 15	Anhänger Strom 2016	12.000 €
Nr. 16	FFW Stadtmitte – Errichtung Lagerhalle	30.000 €
Nr. 17	Sirenenanlagen	20.000 €
	Summe	585.050 €



Wallfahrtsstadt

Werl



geplante Investitionen 2016 Feuerschutz FFW Stadtmitte – Errichtung Lagerhalle

30.000 € für Material und Architektenleistung

handwerkliche Arbeiten erfolgen in Eigenleistung der Löschzüge 1 u. 2

Zweck: Lagerung von Geräten und Bindemittelsäcken, die derzeit in der Fahrzeughalle zwischen den Fahrzeugen lagern

Grund: Derzeit Probleme, die Sicherheitsabstände in der Fahrzeughalle einzuhalten

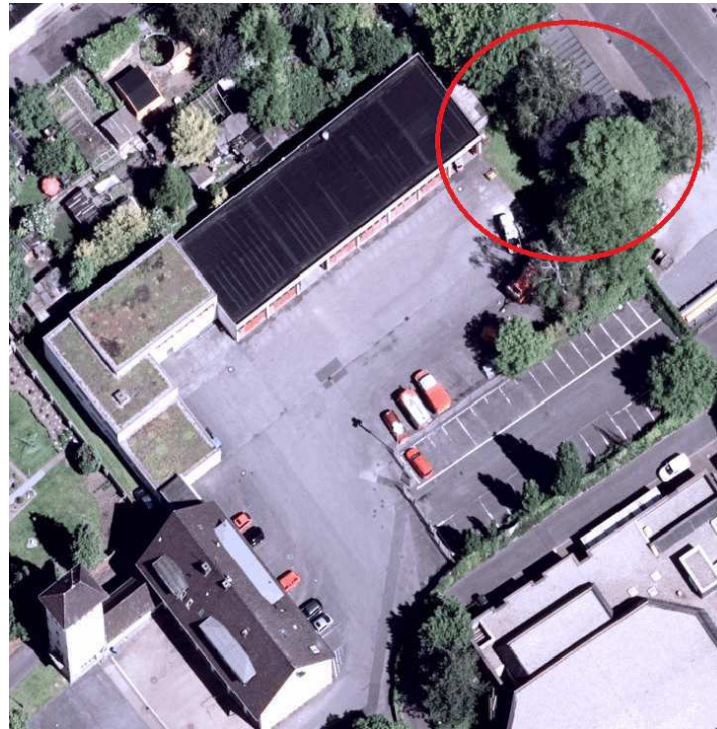



Wallfahrtsstadt
Werl



geplante Investitionen 2016 Feuerschutz

Nr. 11	geringwertige Wirtschaftsgüter	22.500 €
Nr. 12	Einsatzkleidung	48.800 €
Nr. 13	Gerätschaften und Ausrüstungsgegenstände	121.750 €
Nr. 14	Löschfahrzeug HLF „Sönnern“ 2016	330.000 €
Nr. 15	Anhänger Strom 2016	12.000 €
Nr. 16	FFW Stadtmitte – Errichtung Lagerhalle	30.000 €
Nr. 17	Sirenenanlagen	20.000 €
	Summe	585.050 €



geplante Investitionen 2016 Feuerschutz **Sirenenanlagen**

- Aufrüstung von 14 vorhandenen Sirenen
- Installation von 4 zusätzlichen Sirenen

über einen Zeitraum von mehreren Jahren

eingepplant für 2016: 20.000 €



Wallfahrtsstadt
Werl

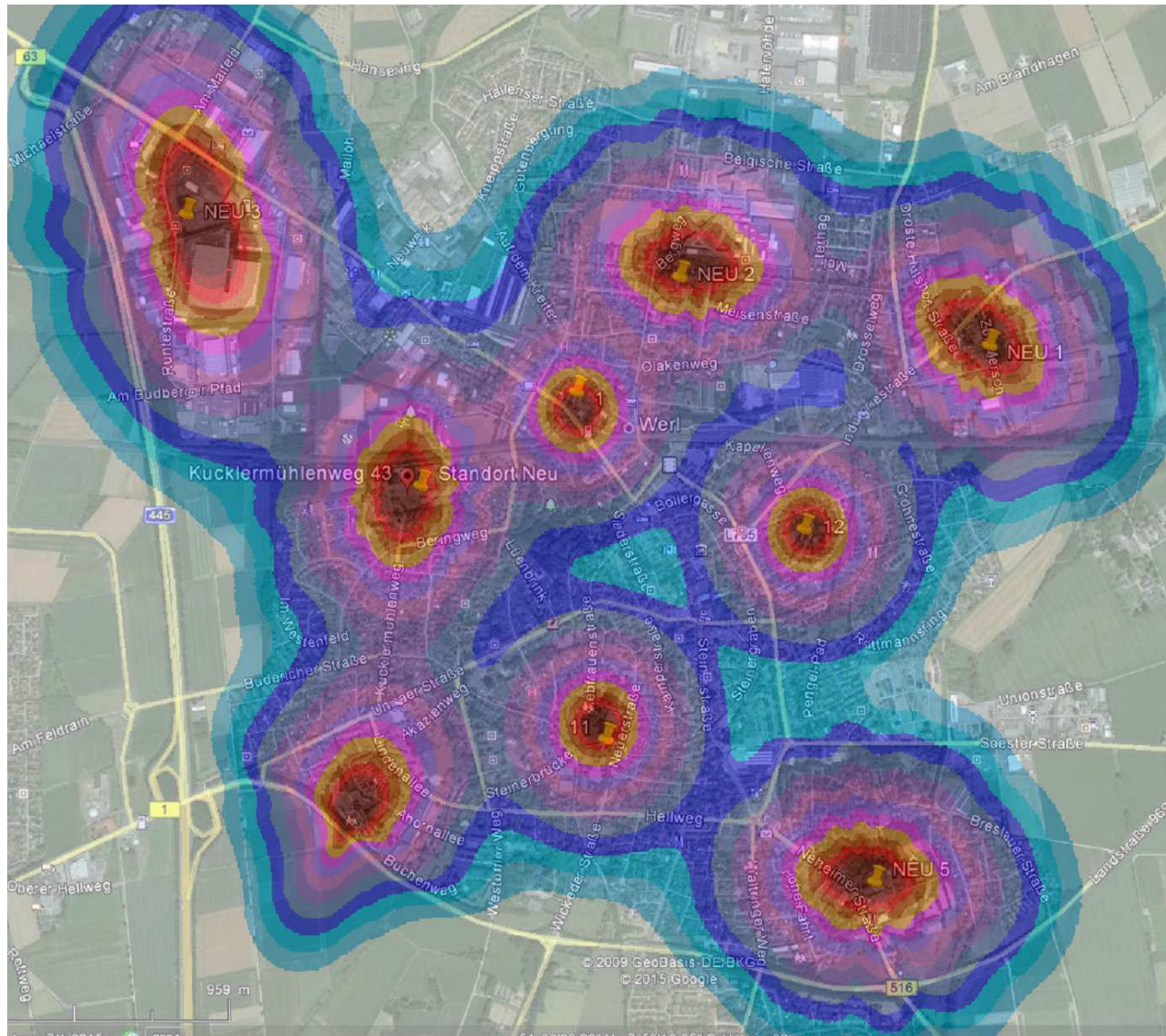



geplante Investitionen 2016 Feuerschutz **weitere Jahre**

2017	Löschfahrzeug LF „Stadtmitte“ 2017	250.000 €
2018	Löschfahrzeug LF KAT Westönnen	325.000 €
2019	Logistikfahrzeug (gebraucht)	75.000 €
2019	Kommandowagen B-Dienst	45.000 €



derzeit in Bearbeitung befindliche Investitionen im Bereich Feuerschutz:

Mannschaftstransportfahrzeug (MTF)	30.000 €
Einsatzleitwagen (ELW)	120.000 €