

Wir Informieren

Der **Familien Lotse** der Stadt Werl

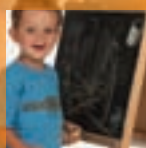
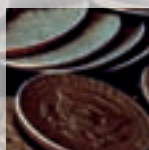
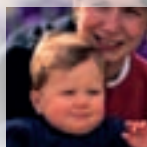

Familie und Beruf zu vereinbaren ist manchmal eine anspruchsvolle Herausforderung!

Viele *Fragen* brauchen eine Anlaufstelle.

- Behördenangelegenheiten müssen erledigt werden:
- Familiäre „Hürden“ sind zu meistern:
- Neuorientierung und Einleben stehen bei einem Ortswechsel im Vordergrund:

Wir unterstützen Sie mit Informationen und weisen Ihnen den richtigen Weg.

- Beratung bei Schulden
- Hilfe bei Trennungen
- Möglichkeiten der Kinderbetreuung
- Unterstützung bei Sorgen mit dem Kind
- Informationen über Pflegemöglichkeiten
- Hilfe bei Problemen mit Gewalt

Ihre Familien-Lotsen

für alle familiären und sozialen Belange:

Heidi Schriever
Telefon 02922/800-1028
E-Mail heidi.schriever@werl.de

Gunter Behrendt
Telefon 02922/800-1012
E-Mail gunter.behrendt@werl.de

Stadt Werl
Hedwig-Dransfeld-Straße 23 • 59457 Werl
Telefon 02922/8000
post@werl.de • www.werl.de

GWS
Gesellschaft für Wirtschaftsförderung
und Stadtentwicklung mbH
Hedwig-Dransfeld-Str. 23 • 59457 Werl
Telefon 02922/800-7000 • Fax 02922/800-7099
info@gws-werl.de • www.gws-werl.de

„Wer ist hierfür zuständig?“

„Gibt es für diese Krise eine Anlaufstelle?“

„Was gibt es für Möglichkeiten in Werl? Und wo finde ich was?“

